Potenzial Plus

PSI-Kompetenzanalyse für den Einstieg in ein Coaching oder eine berufliche Standortbestimmung

IHR ANLIEGEN

- Sind Sie mit Ihrer momentanen beruflichen Situation unzufrieden und wissen nicht recht, wohin die Reise gehen soll?
- Ist Ihr Arbeitsplatz unsicher und Sie überlegen sich, was Sie bereits heute für sich unternehmen können?
- Lähmt Sie der wachsende Druck? Haben Sie das Vertrauen in sich und Ihre Fähigkeiten verloren und wissen nicht mehr, was Sie können und was Ihnen entspricht?
- Fehlt es Ihnen an Energie und Mut, Ihren Weg zu gehen?
- Haben Sie lang gehegte Wünsche und Träume, die Sie in die Tat umsetzen möchten?
- Sie befinden sich bereits in einem Veränderungsprozess und möchten dabei begleitet werden?
- Sie möchten wieder ein Ziel vor Augen, das Sie inspiriert und motiviert und im Einklang mit Ihren Bedürfnissen und Werten steht. Sie wünschen sich Zuversicht und Willenskraft diese Ziele auch umzusetzen.

UNSER ANGEBOT

Wir begleiten Sie in Ihrer beruflichen und persönlichen Weiterentwicklung. Gemeinsam klären wir Ihre gegenwärtige Situation und unterstützen Sie dabei, Bestehendes zu hinterfragen, Offenes zu klären und dadurch neue Wege zu sehen. Wir vermitteln Ihnen Klarheit über Ihre Ressourcen und Ihre verborgenen Kraftquellen. Dazu wenden wir eine vertiefte und differenzierte Persönlichkeitsdiagnostik an, die aufzeigt, wie Sie Ihre Ressourcen in unterschiedlichen Situationen und Kontexten einsetzen und wie Sie diese optimieren können und welche Energie in unbewussten Bedürfnisse steckt, wenn man sie aufdeckt und für sich fruchtbar macht.

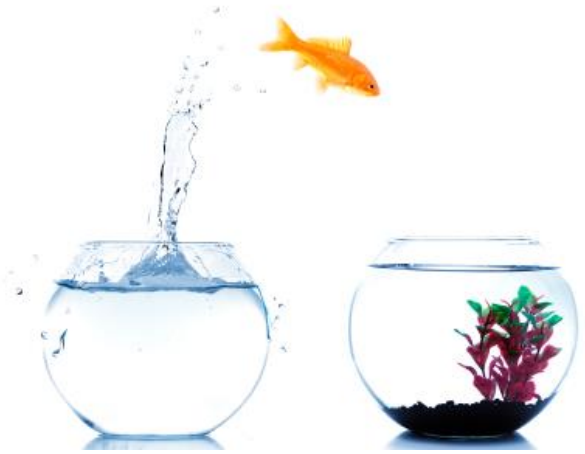

VORGEHEN

Je nach individueller Situation und Zielsetzung klären wir in einem ersten Gespräch den Umfang des Coachings sowie der Ressourcen-Erhebung (PSI-Kompetenzanalyse). Das Ausfüllen des Online-Test dauert je nach Umfang zwischen 1-2.5 Stunden. Die Besprechung der Ergebnisse dauert je nach Fragestellung und Kontext zwischen 1.5 und 2 Stunden. Anschliessend wird nochmals überprüft, ob und in welcher Form das Coaching weitergeführt wird.

1. **Kennenlernen:**
   Je nach individueller Situation und Zielsetzung klären wir in einem ersten Gespräch den Umfang des Coachings sowie der Ressourcen-Erhebung (Persönlichkeitsdiagnostik)
2. **Online-Test:**
   Sie füllen den Test aus zuhause auf Ihrem Computer aus (zeitlich flexibel und ortsunabhängig)
3. **Besprechung der Ergebnisse und des weiteren Vorgehens:**
   Wir besprechen ausführlich den Ergebnisbericht und überprüfen anschliessend nochmals, ob und in welcher Form das Coaching weitergeführt wird

ANSATZ UND METHODE

- Die PSI-Kompetenzanalyse basiert auf aktuellsten wissenschaftlichen Erkenntnissen der Persönlichkeitspsychologie und den Neurowissenschaften.
- Grundlage bildet die umfassende und integrierte Persönlichkeitstheorie (PSI-Theorie) von Prof. Dr. J. Kuhl, die in über 30 Jahren Grundlagen- und Anwen-dungsforschung entwickelt wurde.
- Das Testverfahren ist wissenschaftlich vielfach validiert und wird laufend weiterentwickelt.
- Unsere Kooperationspartner sind IMPART (Institut für Motivations- und Persönlichkeitsentwicklung, Assessment, Research & Training), ein Spin-Off der Universität Osnabrück sowie das Institut PSI Schweiz.

KOSTEN FÜR PRIVATPERSONEN

Ressourcen-Check:

Inhalt: Telefonische Vorbesprechung, Persönlichkeitstest, Ergebnisbesprechung, Ergebnisbericht

Kosten: 450 CHF für Test und 1 Treffen à 2 h

Zusätzliche Coachingstunden:

180 CHF/h (dieser Stundentarif gilt nur für Privatpersonen)

HABEN WIR IHR INTERESSE GEWECKT? Kontaktieren Sie uns:

Slavica Sovilj | m: +41 76 335 51 15
Marktgasse 12 | 8001 Zürich
info@potenzialplus.ch | www.potenzialplus.ch